

**NOTAS:**

- Deixar abertura nas laje com Ø 50 mm para passagem do barrilete. Utilizar tubos de água de PVC marrom soldável.
- Nas instalações hidráulicas utilizar tubos e conexões de TIGRE ou da AMANCO.
- No barrilete utilizar tubos de aço carbono galvanizado.
- Não será permitido na execução da obra a utilização de tubos e conexões de PVC de fabricantes diferentes.
- As caixas de passagem/inspeção serão executadas com paredes de tijolo maciço.
- As caixas de passagem/inspeção deverão ter suas paredes internas rebocadas com argamassa impermeabilizada.
- Ver desenhos construtivos das caixas de passagem/inspeção.

**LEGENDA:**

- PL - PONTO PARA LAVATÓRIO. H = 60 cm. D = 15 cm do eixo do lavatório.
- PCA - PONTO PARA CASA ACOPADA. H = 20 cm. D = 15 cm a esquerda do eixo do vaso sanitário.
- PG - PONTO PARA DUCHA HIGIÊNICA. H = 50 cm. D = 25 cm a direita do eixo do vaso sanitário ou conforme locado em planta.
- RG - REGISTRO DE GAVETA H = 170 cm. Conforme locado em planta (quartinho, cozinha e área de serviço).
- RG - REGISTRO DE GAVETA BRUTO. Em caixas no solo ou barrilete. Conforme locado em planta.
- Real - REGISTRO DE ESFERA COM BORBOLETA SOLDÁVEL. Em caixas no solo. Conforme locado em planta.
- RG - REGISTRO DE PRESSÃO. H = 120 cm. No eixo do chuveiro.
- FCh - PONTO PARA CHUVEIRO. H = 215 cm. No eixo do registro de pressão.
- PV - PONTO PARA VÁLVULA DE DESCARGA. H = 110 cm. No eixo do vaso sanitário.
- TJ - PONTO PARA TORNEIRA DE JARDIM. H = 60 cm. Conforme locado em planta.
- PAJ - PONTO PARA MÁQUINA DE LAVAR. H = 80 cm.
- PF - PONTO PARA FANGUE. H = 110 cm. No eixo do tanque.
- PF - PONTO PARA FILTRO. H = 110 cm. Conforme locado em planta.
- PPP - PONTO PARA PIA DE COZINHA. H = 60 cm. D = 20 cm a esquerda do eixo da cuba.

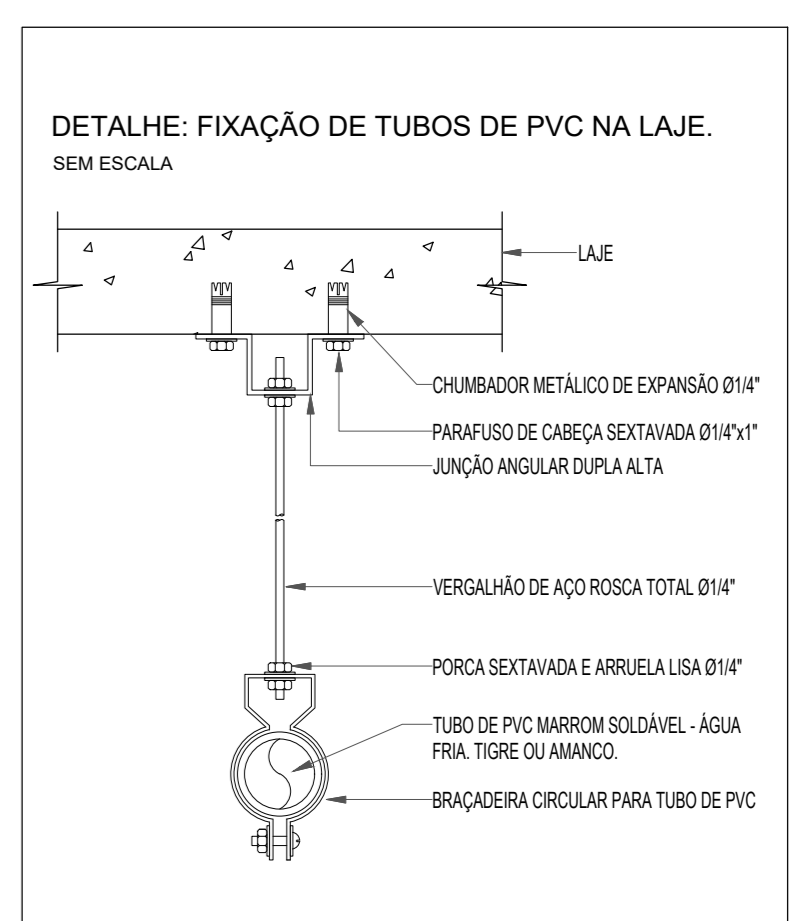
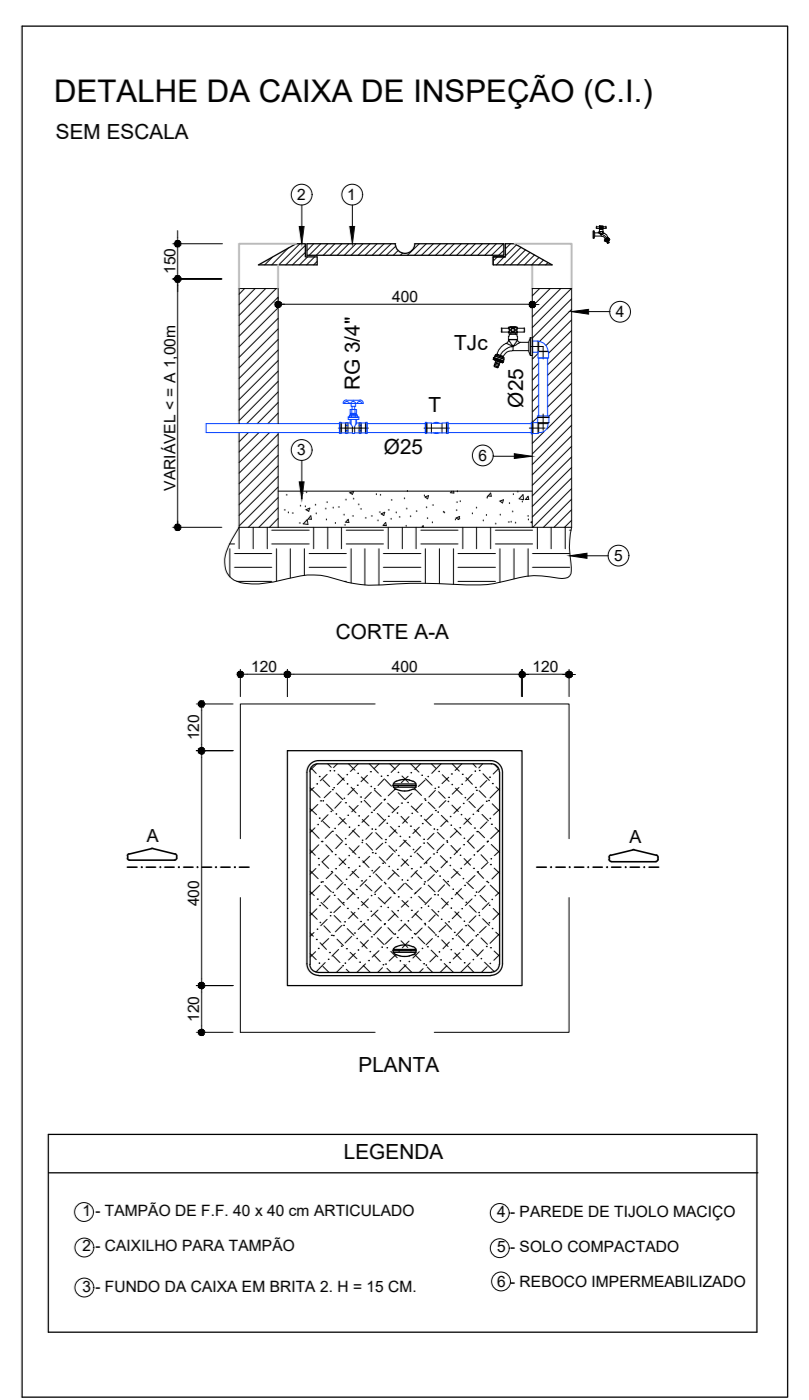

**JUSTIÇA FEDERAL**  
Conselho da Justiça Federal

**Endereço:**  
Avenida Oliveira Cruz, BR 232, nº 1238, bairro São Miguel  
Arcoverde - PE

**Autores do projeto/º CREA/CAU:**  
LUCIO CASTELO BRANCO  
CREA Nº 1.788 D/PI

**Responsáveis técnicos/º CREA/CAU:**  
RT 01  
Nº CREA/CAU RT 01  
RT02  
Nº CREA/CAU RT02

**Proprietário (Ordenador de Despesas):**  
SEÇÃO JUDICIÁRIA DE PERNAMBUCO

Assinatura:	_____
Assinatura:	_____
Assinatura:	_____

**SUBSEÇÃO JUDICIÁRIA DE ARCOVERDE - PE**

Planta: **03/08** PROJETO DE REDE HIDRÁULICA  
PLANTA BAIXA - AMPLIAÇÃO Nº 2 **HIDR.**

Fase do projeto: PROJETO EXECUTIVO - V1  
Desenvolvimento: SECRETARIA DE GESTÃO DE OBRAS  
Escala: INDICADA  
Data: 15/03/2023  
Pagamento: PAGAMENTO TERREIO

PLANTA DE BAIXA  
ESC.: 1:25